

NUMERO DE LA HOJA 1241 CUADRANTE



DATOS A RELLENAR POR EL IGME		DATOS A RELLENAR POR EL CONSULTOR		DATOS A RELLENAR POR EL IGME			
Nº de la hoja 1:50.000	Nº del documento	CONSULTOR	ESPECIAL QUE REALIZA LA ESTAD.	Recibido	Ref. Control	Perforado	Verificado
12411		AD	77		0041		

NUMERO DE LA ESTACION	DATOS A RELLENAR POR EL CONSULTOR										NUMERO DE LA ESTACION	DATOS A RELLENAR POR EL CONSULTOR														
	Fotografía	Petro lym	Macrop.	Micropal.	Sedimen.	Rayos X	Espectro masas	C 14	Análisis químico	Término diferenc.		Micross	Otros análisis	Fotografía	Petro lym	Macrop.	Micropal.	Sedimen.	Rayos X	Espectro masas	C 14	Análisis químico	Término diferenc.	Micross	Otros análisis	
99	/											138	/													
100	/											139	/													
101	/											140	/													
102	/											141	/													
103	/																									
104	/																									
105	/																									
106	/																									
107	/																									
108	/																									
109	/																									
110	/																									
126	/																									
132	/																									
133	/																									
134	/																									
135	/																									
136	/																									
137	/																									

EL CONSULTOR.- DEBERA MARCAR SOBRE EL MAPA LAS ESTACIONES CON SU NUMERO DE REFERENCIA (EN AZUL) Y LOS CORTES REALIZADOS SOBRE EL TERRENO (EN ROJO). PARA UN CONTROL CORRECTO DE LA MARCHA DEL TRABAJO DE CAMPO EL CONSULTOR DEBERA ENVIAR ENTRE LOS DIAS 1 a 7 y 15 a 22 DE CADA MES ESTAS HOJAS AL INSTITUTO GEOLOGICO Y MINERO DE ESPAÑA, DIVISION DE GEOLOGIA, C/ RIOS ROSAS, 23 - MADRID - 3

Recibido I.G.M.E. el

El Supervisor
9-Abril-75
Antony

Enviado el 17-III-75

El Consultor
[Signature]

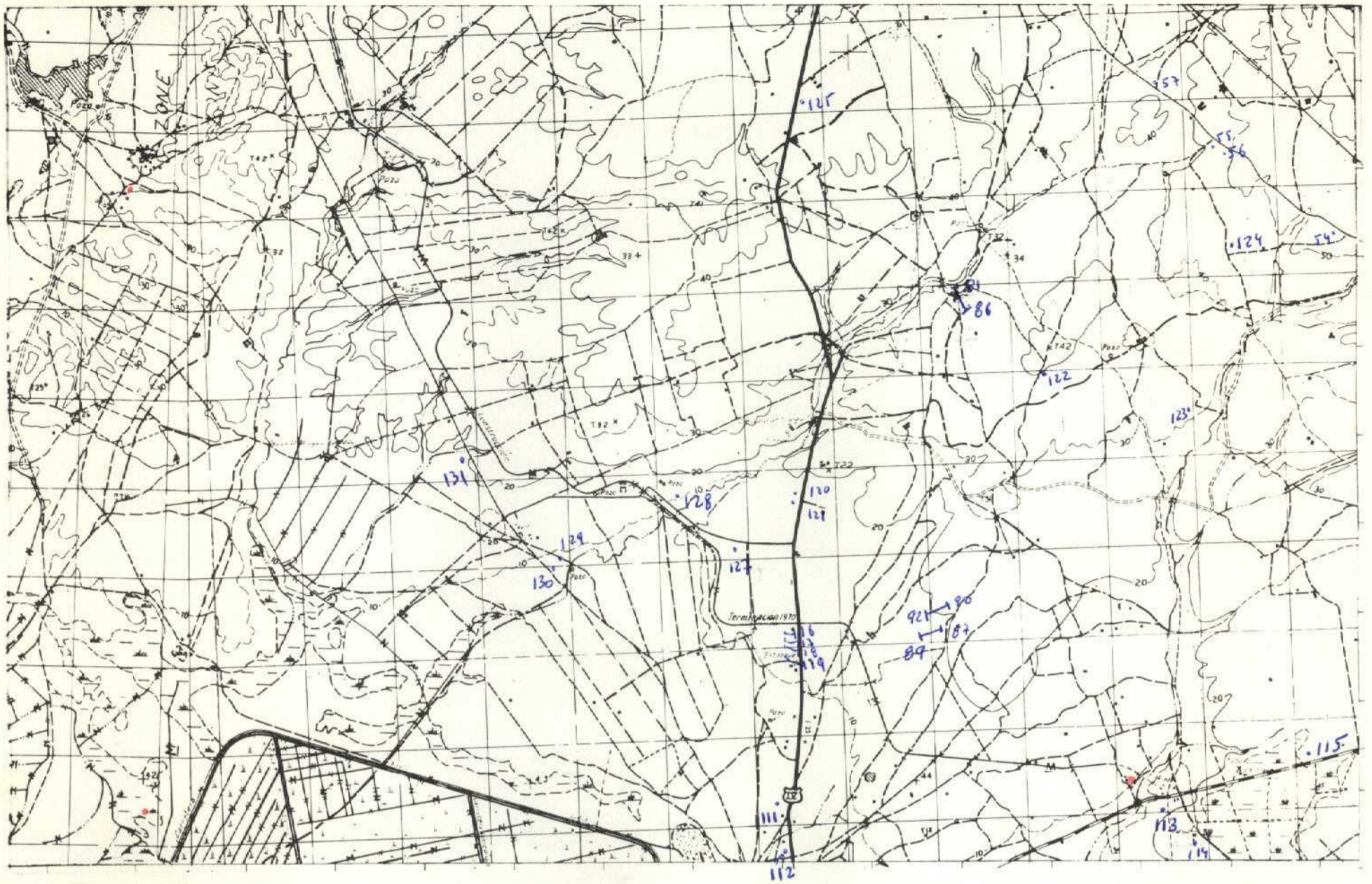

NUMERO DE LA HOJA 1241 CUADRANTE

4	1
3	2

DATOS A RELLENAR POR EL IGME		DATOS A RELLENAR POR EL CONSULTOR		DATOS A RELLENAR POR EL IGME			
Nº de la hoja 1:50.000	Nº del documento	CONSULTOR	ESPECIAL QUE REALIZA LA ESTADIA	Recibido	Ref. Control	Perforado	Verificado
12412		ADTI			0042		

DATOS A RELLENAR POR EL CONSULTOR										
NUMERO DE LA ESTACION	MUESTRAS									
	Fotografía	Petro lym	Macrop.	Micropal.	Sedimen.	Rayos X	Espectro. mallas	C 14	Análisis químico	Término diferen.
81	/	/	/	/	/	/	/	/	/	/
82	/	/	/	/	/	/	/	/	/	/
83	/	/	/	/	/	/	/	/	/	/
84	/	/	/	/	/	/	/	/	/	/
85	/	/	/	/	/	/	/	/	/	/
86	/	/	/	/	/	/	/	/	/	/
87	/	/	/	/	/	/	/	/	/	/
88	/	/	/	/	/	/	/	/	/	/
89	/	/	/	/	/	/	/	/	/	/
90	/	/	/	/	/	/	/	/	/	/
91	/	/	/	/	/	/	/	/	/	/
92	/	/	/	/	/	/	/	/	/	/
111	/	/	/	/	/	/	/	/	/	/
112	/	/	/	/	/	/	/	/	/	/
113	/	/	/	/	/	/	/	/	/	/
114	/	/	/	/	/	/	/	/	/	/
115	/	/	/	/	/	/	/	/	/	/
116	/	/	/	/	/	/	/	/	/	/
117	/	/	/	/	/	/	/	/	/	/

DATOS A RELLENAR POR EL CONSULTOR										
NUMERO DE LA ESTACION	MUESTRAS									
	Fotografía	Petro lym	Macrop.	Micropal.	Sedimen.	Rayos X	Espectro. mallas	C 14	Análisis químico	Término diferen.
54	/	/	/	/	/	/	/	/	/	/
55	/	/	/	/	/	/	/	/	/	/
56	/	/	/	/	/	/	/	/	/	/
57	/	/	/	/	/	/	/	/	/	/

EL CONSULTOR.- DEBERA MARCAR SOBRE EL MAPA: LAS ESTACIONES CON SU NUMERO DE REFERENCIA (EN AZUL) Y LOS CORTES REALIZADOS SOBRE EL TERRENO (EN ROJO). PARA UN CONTROL CORRECTO DE LA MARCHA DEL TRABAJO DE CAMPO EL CONSULTOR DEBERA ENVIAR ENTRE LOS DIAS 1 a 7 y 15 a 22 DE CADA MES ESTAS HOJAS AL INSTITUTO GEOLOGICO Y MINERO DE ESPAÑA, DIVISION DE GEOLOGIA. C/ RIOS ROSAS, 23 - MADRID - 3.

Recibido I.G.M.E. el 9. Abril - 75

El Supervisor
[Signature]

Enviado el 17-IV-75

El Consultor
[Signature]

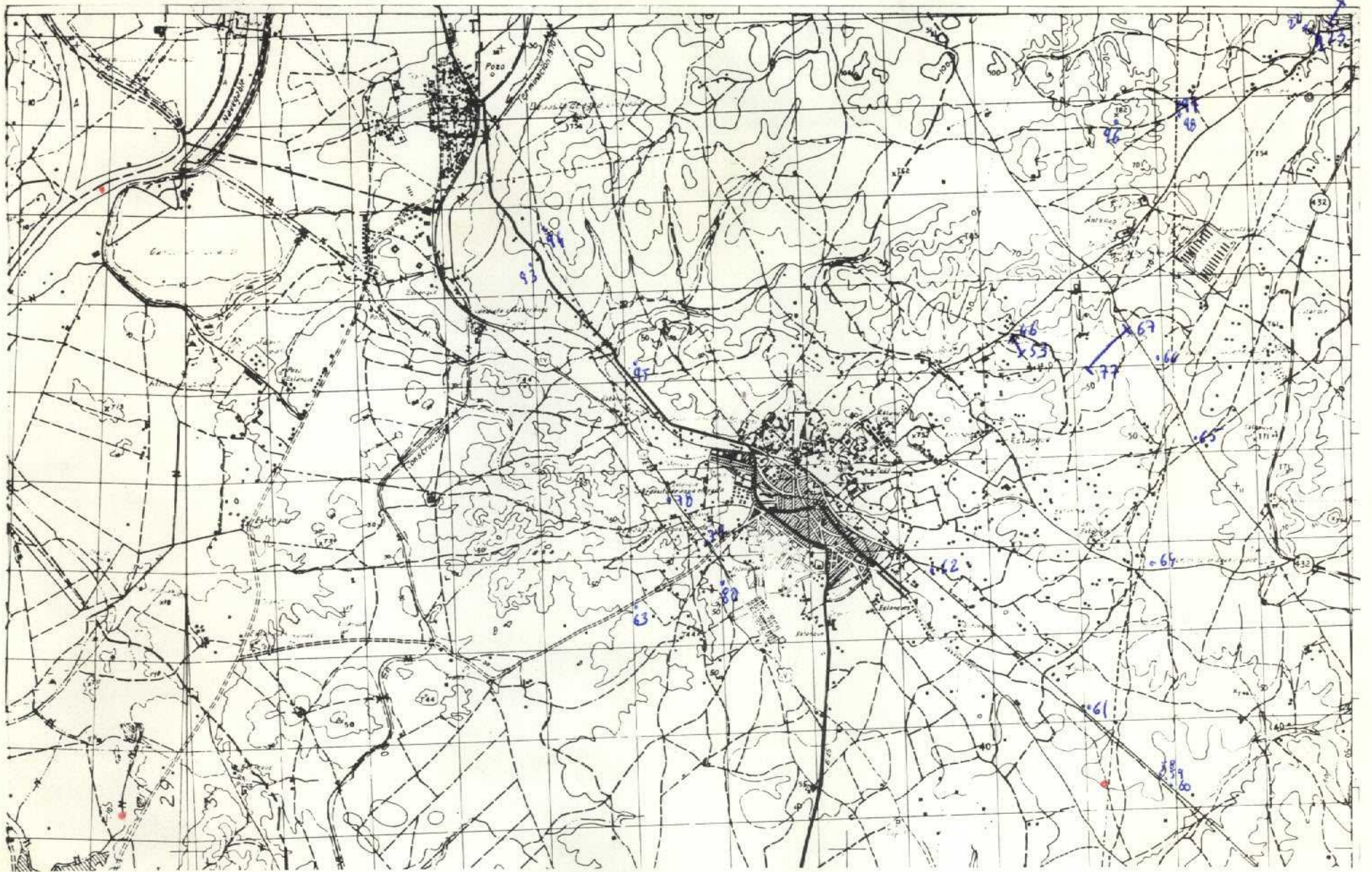

NUMERO DE LA HOJA 1241 CUADRANTE

4	1
3	2

DATOS A RELLENAR POR EL IGME		DATOS A RELLENAR POR EL IGME	
Nº de la hoja 1:50.000	Nº del documento	Recibido	Ref. Control
12411			0043

DATOS A RELLENAR POR EL CONSULTOR										
NUMERO DE LA ESTACION	MUESTRAS									
	Fotografía	Petro lym	Macrop.	Micropal.	Sedimen.	Rayos X	Espectro masas	C 14	Análisis químico	Término diferen.
1	/	/	/	/	/	/	/	/	/	/
2	/	/	/	/	/	/	/	/	/	/
3	/	/	/	/	/	/	/	/	/	/
4	/	/	/	/	/	/	/	/	/	/
5	/	/	/	/	/	/	/	/	/	/
6	/	/	/	/	/	/	/	/	/	/
7	/	/	/	/	/	/	/	/	/	/
8	/	/	/	/	/	/	/	/	/	/
9	/	/	/	/	/	/	/	/	/	/
10	/	/	/	/	/	/	/	/	/	/
11	/	/	/	/	/	/	/	/	/	/
12	/	/	/	/	/	/	/	/	/	/
13	/	/	/	/	/	/	/	/	/	/
14	/	/	/	/	/	/	/	/	/	/
15	/	/	/	/	/	/	/	/	/	/
16	/	/	/	/	/	/	/	/	/	/
17	/	/	/	/	/	/	/	/	/	/
18	/	/	/	/	/	/	/	/	/	/
19	/	/	/	/	/	/	/	/	/	/
20	/	/	/	/	/	/	/	/	/	/
21	/	/	/	/	/	/	/	/	/	/
22	/	/	/	/	/	/	/	/	/	/
23	/	/	/	/	/	/	/	/	/	/
24	/	/	/	/	/	/	/	/	/	/
25	/	/	/	/	/	/	/	/	/	/
26	/	/	/	/	/	/	/	/	/	/
27	/	/	/	/	/	/	/	/	/	/
28	/	/	/	/	/	/	/	/	/	/
29	/	/	/	/	/	/	/	/	/	/
30	/	/	/	/	/	/	/	/	/	/
31	/	/	/	/	/	/	/	/	/	/
32	/	/	/	/	/	/	/	/	/	/
33	/	/	/	/	/	/	/	/	/	/
34	/	/	/	/	/	/	/	/	/	/
35	/	/	/	/	/	/	/	/	/	/
36	/	/	/	/	/	/	/	/	/	/
37	/	/	/	/	/	/	/	/	/	/
38	/	/	/	/	/	/	/	/	/	/

DATOS A RELLENAR POR EL CONSULTOR										
NUMERO DE LA ESTACION	MUESTRAS									
	Fotografía	Petro lym	Macrop.	Micropal.	Sedimen.	Rayos X	Espectro masas	C 14	Análisis químico	Término diferen.
39	/	/	/	/	/	/	/	/	/	/
40	/	/	/	/	/	/	/	/	/	/
41	/	/	/	/	/	/	/	/	/	/
42	/	/	/	/	/	/	/	/	/	/
43	/	/	/	/	/	/	/	/	/	/
44	/	/	/	/	/	/	/	/	/	/
45	/	/	/	/	/	/	/	/	/	/
46	/	/	/	/	/	/	/	/	/	/
47	/	/	/	/	/	/	/	/	/	/
48	/	/	/	/	/	/	/	/	/	/
49	/	/	/	/	/	/	/	/	/	/
50	/	/	/	/	/	/	/	/	/	/
51	/	/	/	/	/	/	/	/	/	/
52	/	/	/	/	/	/	/	/	/	/
53	/	/	/	/	/	/	/	/	/	/
54	/	/	/	/	/	/	/	/	/	/
55	/	/	/	/	/	/	/	/	/	/
56	/	/	/	/	/	/	/	/	/	/
57	/	/	/	/	/	/	/	/	/	/
58	/	/	/	/	/	/	/	/	/	/
59	/	/	/	/	/	/	/	/	/	/
60	/	/	/	/	/	/	/	/	/	/
61	/	/	/	/	/	/	/	/	/	/
62	/	/	/	/	/	/	/	/	/	/
63	/	/	/	/	/	/	/	/	/	/
64	/	/	/	/	/	/	/	/	/	/
65	/	/	/	/	/	/	/	/	/	/
66	/	/	/	/	/	/	/	/	/	/
67	/	/	/	/	/	/	/	/	/	/
68	/	/	/	/	/	/	/	/	/	/
69	/	/	/	/	/	/	/	/	/	/
70	/	/	/	/	/	/	/	/	/	/
71	/	/	/	/	/	/	/	/	/	/
72	/	/	/	/	/	/	/	/	/	/
73	/	/	/	/	/	/	/	/	/	/
74	/	/	/	/	/	/	/	/	/	/
75	/	/	/	/	/	/	/	/	/	/
76	/	/	/	/	/	/	/	/	/	/
77	/	/	/	/	/	/	/	/	/	/
78	/	/	/	/	/	/	/	/	/	/
79	/	/	/	/	/	/	/	/	/	/
80	/	/	/	/	/	/	/	/	/	/
81	/	/	/	/	/	/	/	/	/	/
82	/	/	/	/	/	/	/	/	/	/
83	/	/	/	/	/	/	/	/	/	/
84	/	/	/	/	/	/	/	/	/	/
85	/	/	/	/	/	/	/	/	/	/
86	/	/	/	/	/	/	/	/	/	/
87	/	/	/	/	/	/	/	/	/	/
88	/	/	/	/	/	/	/	/	/	/
89	/	/	/	/	/	/	/	/	/	/
90	/	/	/	/	/	/	/	/	/	/
91	/	/	/	/	/	/	/	/	/	/
92	/	/	/	/	/	/	/	/	/	/
93	/	/	/	/	/	/	/	/	/	/
94	/	/	/	/	/	/	/	/	/	/
95	/	/	/	/	/	/	/	/	/	/
96	/	/	/	/	/	/	/	/	/	/
97	/	/	/	/	/	/	/	/	/	/
98	/	/	/	/	/	/	/	/	/	/

EL CONSULTOR DEBERA MARCAR SOBRE EL MAPA LAS ESTACIONES CON SU NUMERO DE REFERENCIA (EN AZUL) Y LOS CORTES REALIZADOS SOBRE EL TERRENO (EN ROJO). PARA UN CONTROL CORRECTO DE LA MARCHA DEL TRABAJO DE CAMPO EL CONSULTOR DEBERA ENVIAR ENTRE LOS DIAS 1 y 7 y 15 y 22 DE CADA MES ESTAS HOJAS AL INSTITUTO GEOLOGICO Y MINERO DE ESPAÑA, DIVISION DE GEOLOGIA, C/ RIOS ROSAS, 23 - MADRID - 3.

Recibido I.G.M.E. el Enviado el 17-III-75
El Supervisor El Consultor

9 Gabriel - 75
Cluter
Caril de J...

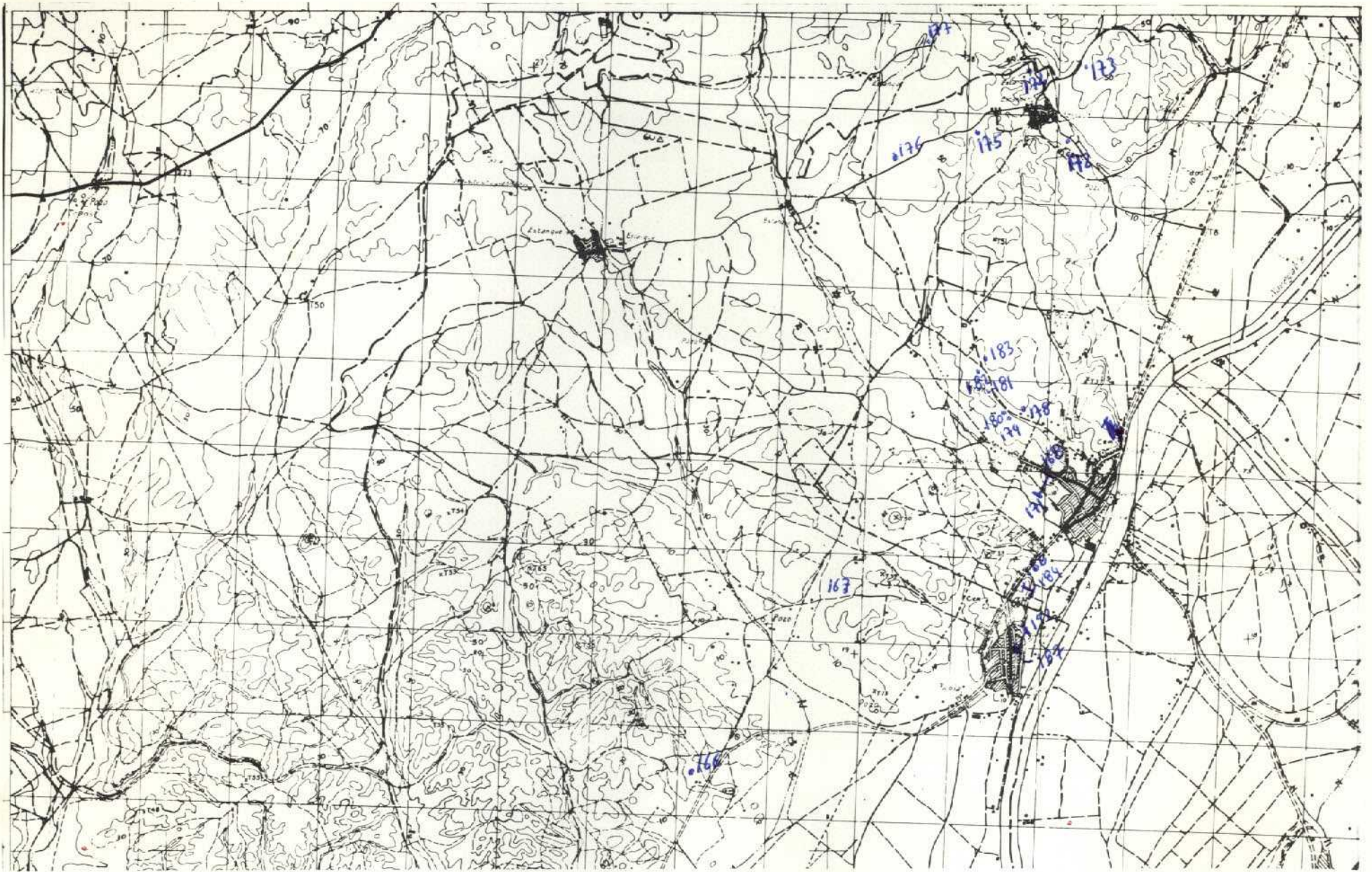

NUMERO DE LA HOJA 1241 CUADRANTE

1
2

DATOS A RELLENAR POR EL IGME		DATOS A RELLENAR POR EL CONSULTOR		DATOS A RELLENAR POR EL IGME			
Nº de la hoja 1:50.000	Nº del documento	CONSULTOR	ESPECIAL QUE REAFIRMA LA ESTACION	Recibido	Ref. Control	Perforado	Verificado
12414		A	TT		0057		

DATOS A RELLENAR POR EL CONSULTOR									
NUMERO DE LA ESTACION	MUESTRAS								OTROS analisis
	Fotografía	Petro l y M	Macrop.	Micropal.	Sedimen.	Rayos X	Espectro. masas	C 14	
166									
167									
168									
169									
170									
171									
172									
173									
174									
175									
176									
177									
178									
178									
179									
180									
181									
182									
183									

DATOS A RELLENAR POR EL CONSULTOR									
NUMERO DE LA ESTACION	MUESTRAS								OTROS analisis
	Fotografía	Petro l y M	Macrop.	Micropal.	Sedimen.	Rayos X	Espectro. masas	C 14	

EL CONSULTOR DEBERA MARCAR SOBRE EL MAPA LAS ESTACIONES CON SU NUMERO DE REFERENCIA (EN AZUL) Y LOS CORTES REALIZADOS SOBRE EL TERRENO (EN ROJO). PARA UN CONTROL CORRECTO DE LA MARCHA DEL TRABAJO DE CAMPO EL CONSULTOR DEBERA ENVIAR ENTRE LOS DIAS 1º Y 7 Y 15 Y 22 DE CADA MES ESTAS HOJAS AL INSTITUTO GEOLOGICO Y MINERO DE ESPAÑA, DIVISION DE GEOLOGIA. CI RIOS ROSAS, 23 - MADRID - 3.

Recibido I.G.M.E. el Enviado el 7-V-75
El Supervisor El Consultor

13-17440-75
Cortés

[Handwritten signature]

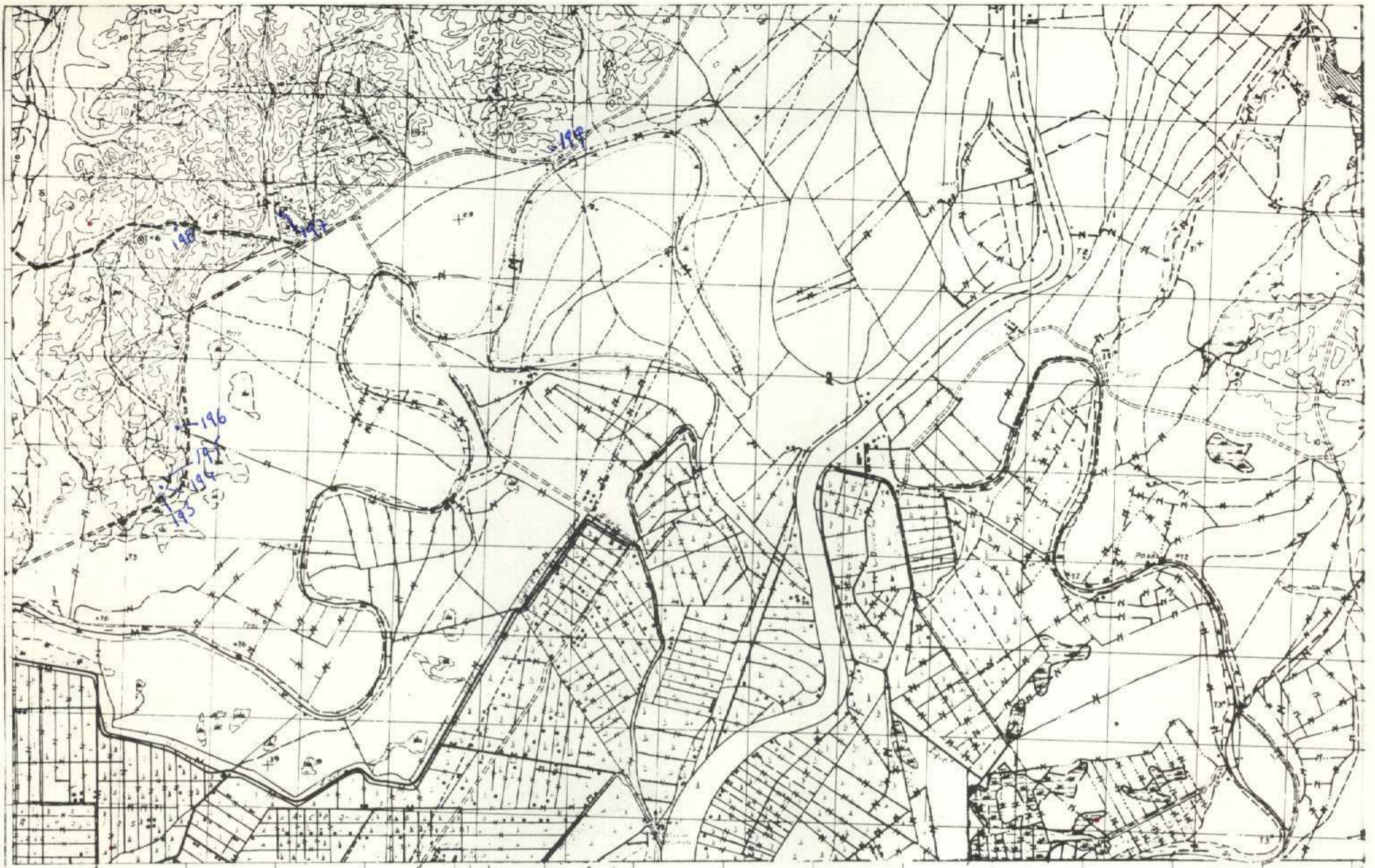

NUMERO DE LA HOJA 1241 CUADRANTE

4	1
7	2

DATOS A RELLENAR POR EL IGME		DATOS A RELLENAR POR EL IGME		DATOS A RELLENAR POR EL IGME			
Nº de la hoja 1:50.000	Nº del documento	CONSULTA ESPECIAL QUE REALIZA LA ESTACIÓN	Recibido	Ref. Control	Perforado	Verificado	
12413		ADTT		0058			

DATOS A RELLENAR POR EL CONSULTOR											
NUMERO DE LA ESTACION	MUESTRAS										
	Fotografía	Petro l y M	Macrop.	Micropol.	Sedimen.	Rayos X	Espectro. masas	C 14	Análisis químico	Termico diferen.	Microso
193											/
194											/
195											/
196											/
197											/
198											/
199											/

DATOS A RELLENAR POR EL CONSULTOR											
NUMERO DE LA ESTACION	MUESTRAS										
	Fotografía	Petro l y M	Macrop.	Micropol.	Sedimen.	Rayos X	Espectro. masas	C 14	Análisis químico	Termico diferen.	Microso

EL CONSULTOR — DEBERA MARCAR SOBRE EL MAPA: LAS ESTACIONES CON SU NUMERO DE REFERENCIA (EN AZUL) Y LOS CORTES REALIZADOS SOBRE EL TERRENO (EN ROJO). PARA UN CONTROL CORRECTO DE LA MARCHA DEL TRABAJO DE CAMPO EL CONSULTOR DEBERA ENVIAR ENTRE LOS DIAS 1 al 7 y 15 al 27 DE CADA MES ESTAS HOJAS AL INSTITUTO GEOLOGICO Y MINERO DE ESPAÑA, DIVISION DE GEOLOGIA. C/ RIOS ROSAS, 23 — MADRID — 3.

Recibido I.G.M.E. el Enviado el 7-V-75
 El Supervisor
 13-MAYO-75
[Signature]
 El Consultor
[Signature]



NUMERO DE LA HOJA 1241 CUADRANTE

4	1
3	2

DATOS A RELLENAR POR EL IGME		DATOS A RELLENAR POR EL IGME		DATOS A RELLENAR POR EL IGME			
Nº de la hoja 1:50.000	Nº del documento	CONSUL	ESPECIAL QUE REALIZA LA ESTACI	Recibido	Ref. Control	Perforado	Verificado
124	12	A	DTT		0059		

NUMERO DE LA ESTACION	DATOS A RELLENAR POR EL CONSULTOR											
	Fotografía	Petro l y M	Macrop.	Micropal.	Sedimen.	Rayos X	Espectro masas	C 14	Análisis químico	Técnico diferen.	Microso	Otros análisis
192												
165												

NUMERO DE LA ESTACION	DATOS A RELLENAR POR EL CONSULTOR											
	Fotografía	Petro l y M	Macrop.	Micropal.	Sedimen.	Rayos X	Espectro masas	C 14	Análisis químico	Técnico diferen.	Microso	Otros análisis
192												
165												

EL CONSULTOR - DEBERA MARCAR SOBRE EL MAPA LAS ESTACIONES CON SU NUMERO DE REFERENCIA (EN AZUL) Y LOS CORTES REALIZADOS SOBRE EL TERRENO (EN ROJO). PARA UN CONTROL CORRECTO DE LA MARCHA DEL TRABAJO DE CAMPO EL CONSULTOR DEBERA ENVIAR ENTRE LOS DIAS 1 al 7 y 15 al 22 DE CADA MES ESTAS HOJAS AL INSTITUTO GEOLOGICO Y MINERO DE ESPAÑA, DIVISION DE GEOLOGIA. C/ RIOS ROSAS, 23 - MADRID - 3.

Recibido I.G.M.E. el Enviado el 7-4-75
El Supervisor El Consultor

13. Mayo 75
Ceballos

[Handwritten signature]

59

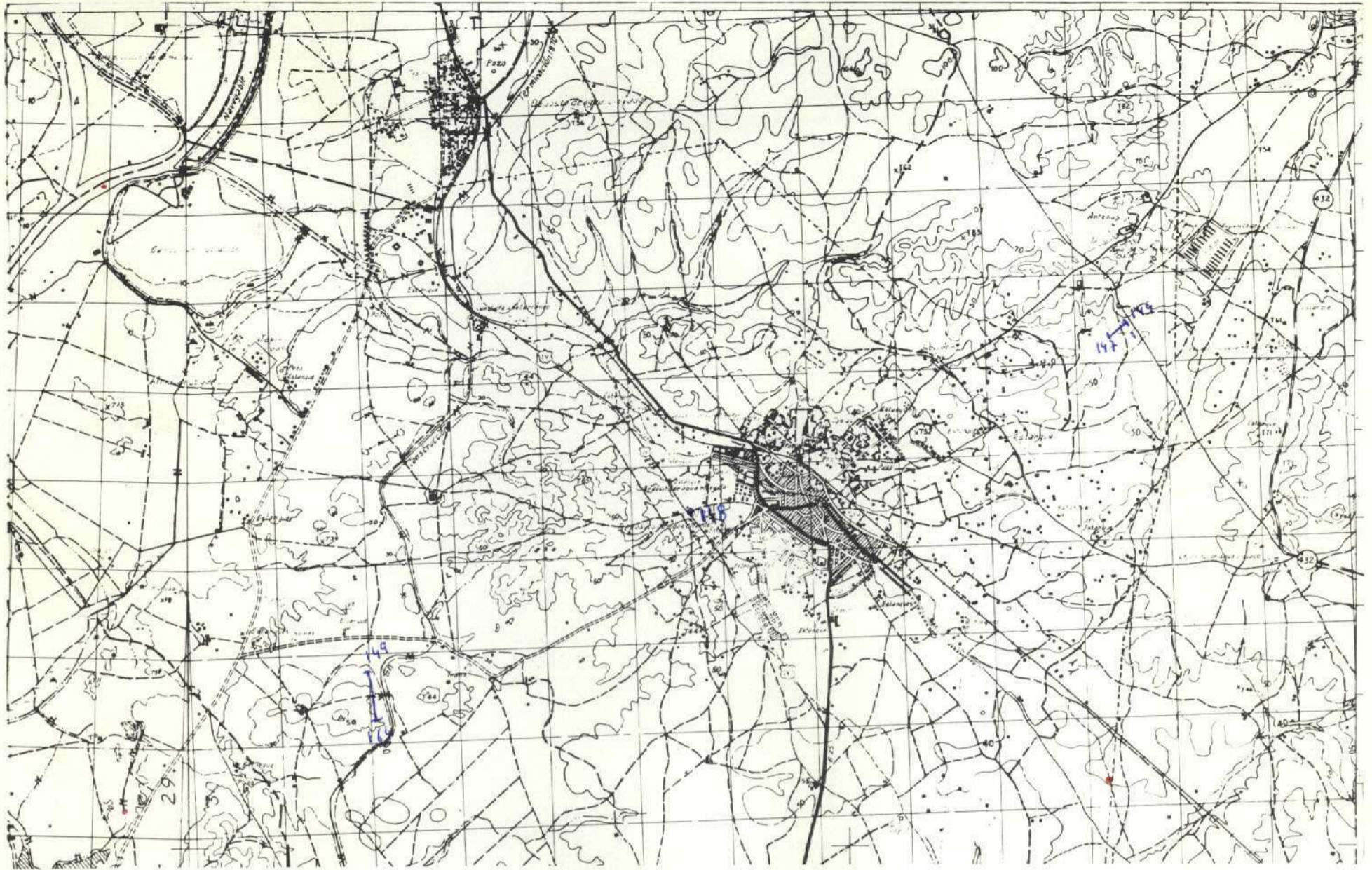

NUMERO DE LA HOJA 1241 CUADRANTE

4	2
3	2

DATOS A RELLENAR POR EL IGME		DATOS A RELLENAR POR EL IGME		DATOS A RELLENAR POR EL IGME	
Nº de la hoja	Nº del documento	Recibido	Ref. Control	Perforado	Verificado
1241	1		0060		

NUMERO DE LA ESTACION	DATOS A RELLENAR POR EL CONSULTOR											
	Fotografía	Petro. LyM	Macrop.	Micropal.	Sedimen.	Rayos X	Espectro. masas	C 14	Análisis químico	Término diferen.	Microscop.	Otros análisis
144	/											
145	/											
146	/											
147	/											
148	/											
149	/											
150	/											
151	/											
152	/											
153	/											
154	/											
155	/											
156	/											
157	/											
158	/											
159	/											
160	/											
161	/											
162	/											

NUMERO DE LA ESTACION	DATOS A RELLENAR POR EL CONSULTOR											
	Fotografía	Petro. LyM	Macrop.	Micropal.	Sedimen.	Rayos X	Espectro. masas	C 14	Análisis químico	Término diferen.	Microscop.	Otros análisis
163	/											
164	/											

EL CONSULTOR DEBERA MARCAR SOBRE EL MAPA LAS ESTACIONES CON SU NUMERO DE REFERENCIA (EN AZUL) Y LOS CORTES REALIZADOS SOBRE EL TERRENO (EN ROJO). PARA UN CONTROL CORRECTO DE LA MARCHA DEL TRABAJO DE CAMPO EL CONSULTOR DEBERA ENVIAR ENTRE LOS DIAS 1 al 7 y 15 al 22 DE CADA MES ESTAS HOJAS AL INSTITUTO GEOLOGICO Y MINERO DE ESPAÑA, DIVISION DE GEOLOGIA. C/ RIOS ROSAS, 23 - MADRID - 3.

Recibido I.G.M.E. el 13-MAYO-75 Enviado el 7-V-75

El Supervisor
Antony

El Consultor
[Signature]

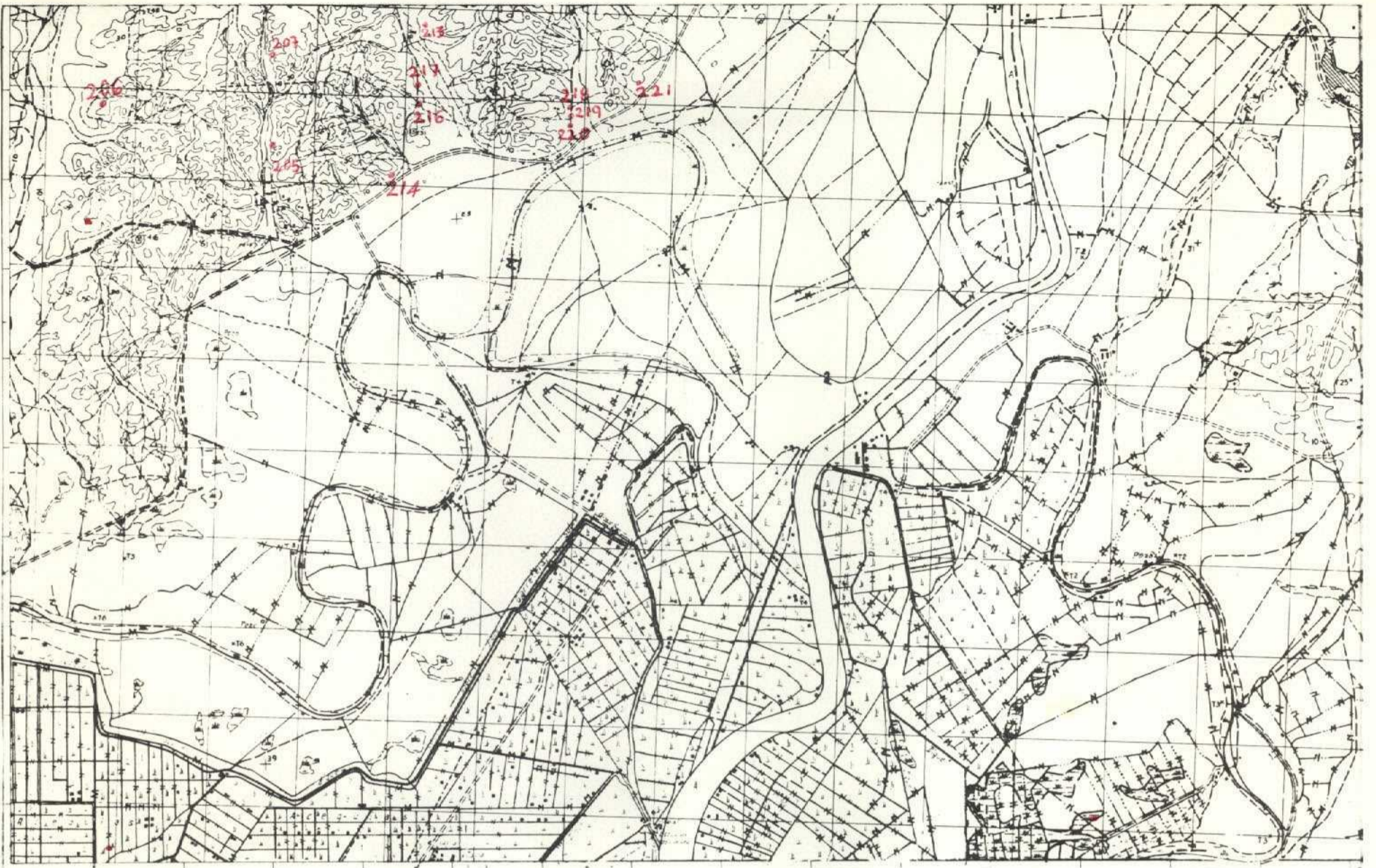

NUMERO DE LA HOJA 1241 CUADRANTE

4	1
7	2

DATOS A RELLENAR POR EL IGME		DATOS A RELLENAR POR EL CONSULTOR		DATOS A RELLENAR POR EL IGME			
Nº de la hoja 1:50.000	Nº del documento	CONSUL. QUE REA. A ESTAC.	ESPECIAL QUE REA. A ESTAC.	Recibido	Ref. Control	Perforado	Verificado
12413		AD	77		0080		

NUMERO DE LA ESTACION	DATOS A RELLENAR POR EL CONSULTOR										NUMERO DE LA ESTACION	DATOS A RELLENAR POR EL CONSULTOR															
	Fotografía	Petro. y M.	Macrop.	Microscop.	Sedimen.	Rayos X	Espectro. masas	C 14	Análisis químic.	Térmico		Microsc.	Otros análisis	Fotografía	Petro. y M.	Macrop.	Microscop.	Sedimen.	Rayos X	Espectro. masas	C 14	Análisis químic.	Térmico	Microsc.	Otros análisis		
205																											
206																											
207																											
213																											
214																											
215																											
216																											
217																											
218																											
219																											
220																											
221																											

NUMERO DE LA ESTACION	DATOS A RELLENAR POR EL CONSULTOR															NUMERO DE LA ESTACION	DATOS A RELLENAR POR EL CONSULTOR														
	Fotografía	Petro. y M.	Macrop.	Microscop.	Sedimen.	Rayos X	Espectro. masas	C 14	Análisis químic.	Térmico	Microsc.	Otros análisis	Fotografía	Petro. y M.	Macrop.		Microscop.	Sedimen.	Rayos X	Espectro. masas	C 14	Análisis químic.	Térmico	Microsc.	Otros análisis						

EL CONSULTOR.— DEBERA MARCAR SOBRE EL MAPA: LAS ESTACIONES CON SU NUMERO DE REFERENCIA (EN AZUL) Y LOS CORTES REALIZADOS SOBRE EL TERRENO (EN ROJO). PARA UN CONTROL CORRECTO DE LA MARCHA DEL TRABAJO DE CAMPO EL CONSULTOR DEBERA ENVIAR ENTRE LOS DIAS 1 al 7 y 15 al 22 DE CADA MES ESTAS HOJAS AL INSTITUTO GEOLOGICO Y MINERO DE ESPAÑA, DIVISION DE GEOLOGIA. C/ RIOS ROSAS, 23 - MADRID - 3.

Recibido I.G.M.E. el Enviado el 10-21-71
 El Supervisor 19-JUNIO-71 Autor
 El Consultor [Signature]

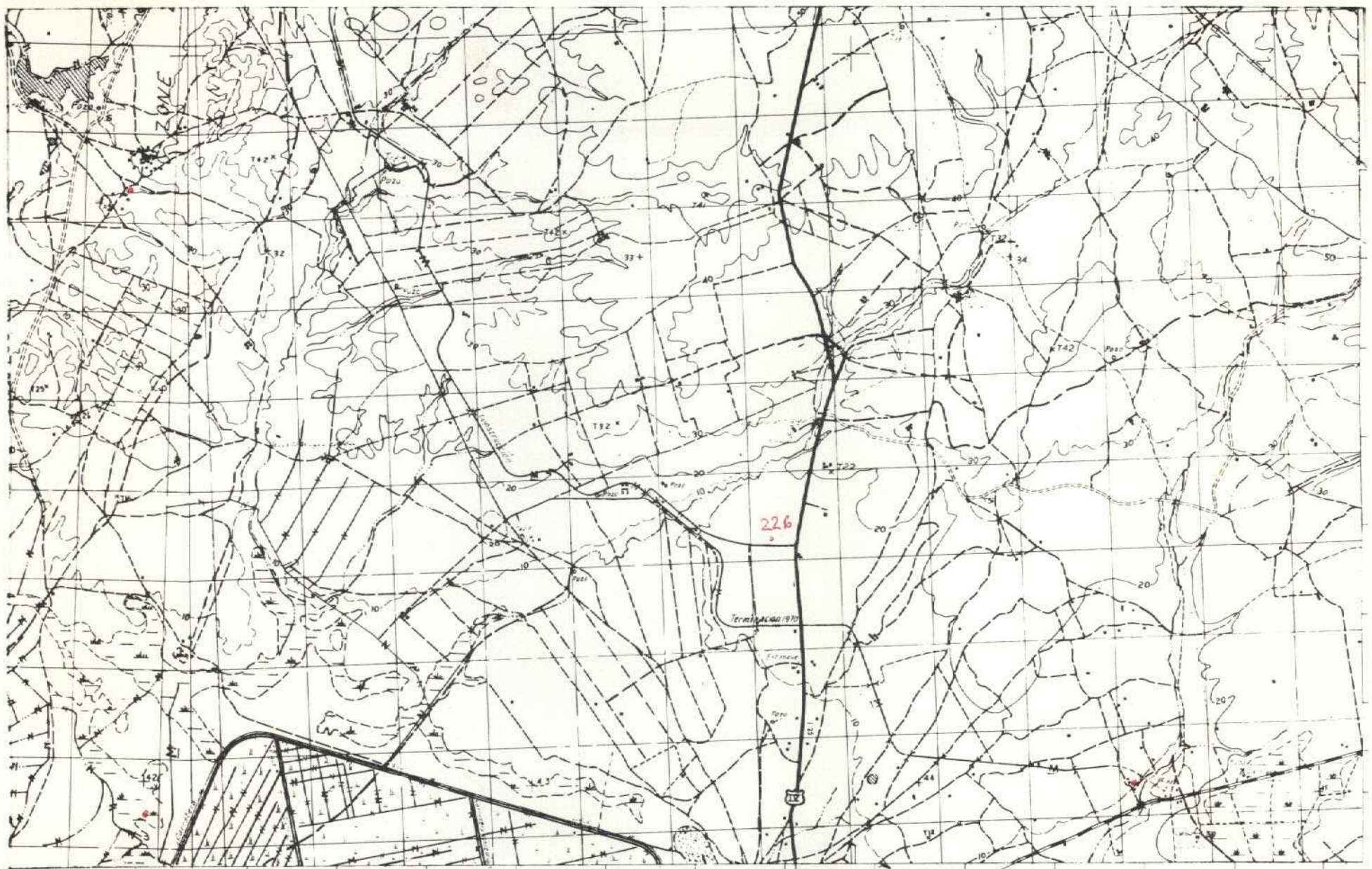

NUMERO DE LA HOJA 1241 CUADRANTE

4	1
3	7

DATOS A RELLENAR POR EL IGME		DATOS A RELLENAR POR EL CONSULTOR		DATOS A RELLENAR POR EL IGME			
Nº de la hoja 1:50.000	Nº del documento	CONSUL	ESPECIAL QUE REAL. A ESTAC.	Recibido	Ref. Control	Perforado	Verificado
12412		AD	77		0081		

NUMERO DE LA ESTACION	DATOS A RELLENAR POR EL CONSULTOR											NUMERO DE LA ESTACION	DATOS A RELLENAR POR EL CONSULTOR												
	Fotografía	Petro. LyM	Macrop.	Micropal.	Sedimen.	Rayos X	Espectro. masas	C 14	Análisis químico	Térmico	Microsc.		Otros análisis	Fotografía	Petro. LyM	Macrop.	Micropal.	Sedimen.	Rayos X	Espectro. masas	C 14	Análisis químico	Térmico	Microsc.	Otros análisis
226																									

NUMERO DE LA ESTACION	DATOS A RELLENAR POR EL CONSULTOR											NUMERO DE LA ESTACION	DATOS A RELLENAR POR EL CONSULTOR												
	Fotografía	Petro. LyM	Macrop.	Micropal.	Sedimen.	Rayos X	Espectro. masas	C 14	Análisis químico	Térmico	Microsc.		Otros análisis	Fotografía	Petro. LyM	Macrop.	Micropal.	Sedimen.	Rayos X	Espectro. masas	C 14	Análisis químico	Térmico	Microsc.	Otros análisis

EL CONSULTOR. - DEBERA MARCAR SOBRE EL MAPA: LAS ESTACIONES CON SU NUMERO DE REFERENCIA (EN AZUL) Y LOS CORTES REALIZADOS SOBRE EL TERRENO (EN ROJO). PARA UN CONTROL CORRECTO DE LA MARCHA DEL TRABAJO DE CAMPO EL CONSULTOR DEBERA ENVIAR ENTRE LOS DIAS 1 al 7 y 15 al 22 DE CADA MES ESTAS HOJAS AL INSTITUTO GEOLOGICO Y MINERO DE ESPAÑA, DIVISION DE GEOLOGIA. C/ RIOS ROSAS, 23 - MADRID - 3.

Recibido I.G.M.E. el 19-JUNIO-75
 El Supervisor
[Signature]
 Enviado el 15-VII-75
 El Consultor
[Signature]

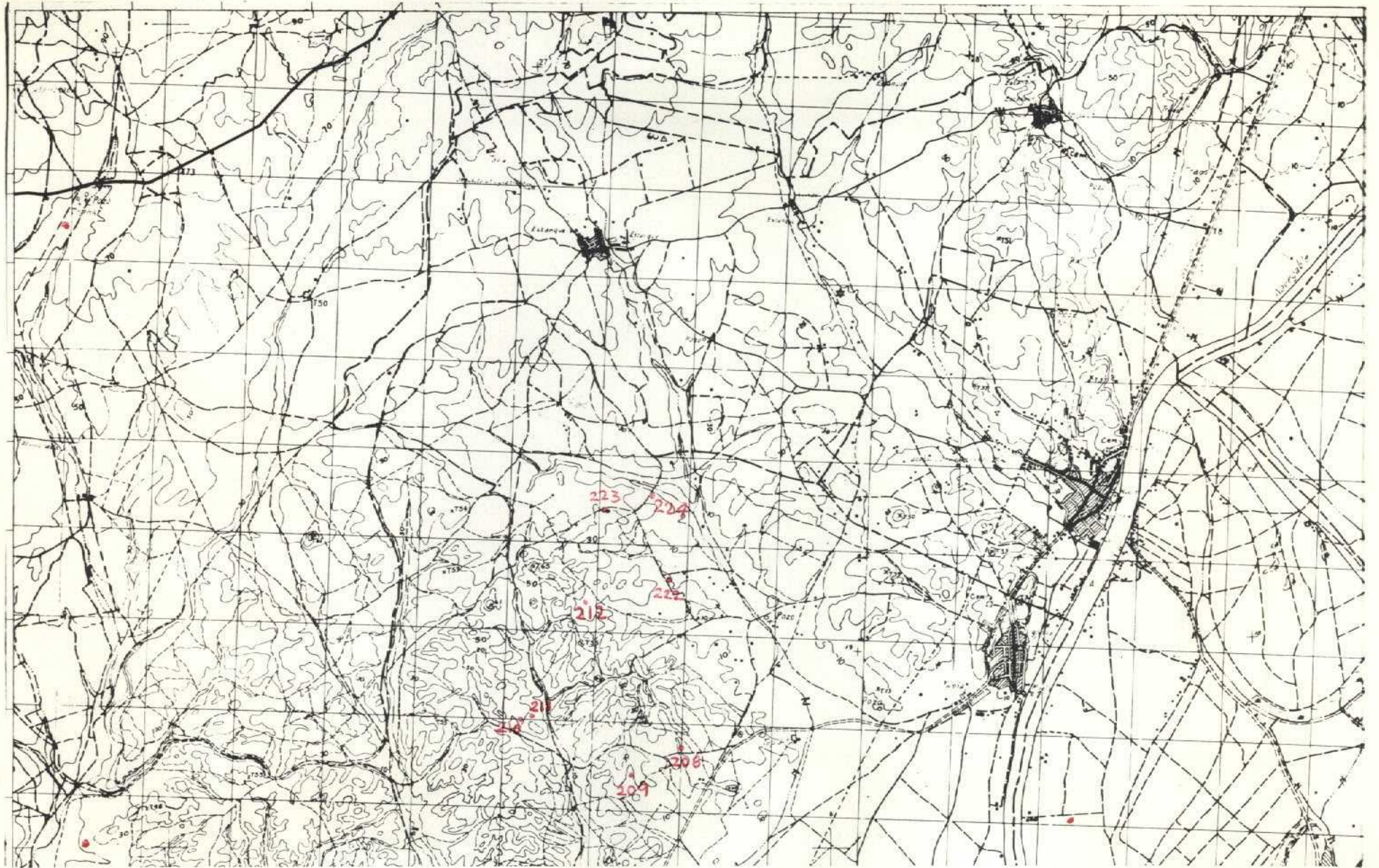

NUMERO DE LA HOJA **1241** CUADRANTE

1	1
3	2

8

DATOS A RELLENAR POR EL IGME		DATOS A RELLENAR POR EL IGME		DATOS A RELLENAR POR EL IGME			
Nº de la hoja 1:50.000	Nº del documento	Consul. Especial que realice la Estac.	Recibido	Ref. Control	Perforado	Verificado	
12414		Ab 77		0082			

82

NUMERO DE LA ESTACION	DATOS A RELLENAR POR EL CONSULTOR										NUMERO DE LA ESTACION	DATOS A RELLENAR POR EL CONSULTOR														
	Fotografia	Petro lym.	Macrop.	Micropl.	Sedimen.	Rayos X	Espectro masas	C 14	Análisis químicos	Térmico diferencial		Microsc.	Otros análisis	Fotografia	Petro lym.	Macrop.	Micropl.	Sedimen.	Rayos X	Espectro masas	C 14	Análisis químicos	Térmico diferencial	Microsc.	Otros análisis	

DATOS A RELLENAR POR EL CONSULTOR												DATOS A RELLENAR POR EL CONSULTOR													
NUMERO DE LA ESTACION	MUESTRAS										NUMERO DE LA ESTACION	MUESTRAS													
	Fotografia	Petro lym.	Macrop.	Micropl.	Sedimen.	Rayos X	Espectro masas	C 14	Análisis químicos	Térmico diferencial		Microsc.	Otros análisis	Fotografia	Petro lym.	Macrop.	Micropl.	Sedimen.	Rayos X	Espectro masas	C 14	Análisis químicos	Térmico diferencial	Microsc.	Otros análisis
208																									
209																									
210																									
211																									
212																									
222																									
223																									
224																									

Jorge Lacasa
 Catedrático de Geología UTS y UCA.
 C/ Real Madrid, 32

EL CONSULTOR... DEBERA MARCAR SOBRE EL MAPA... LAS ESTACIONES CON SU NUMERO DE REFERENCIA (EN AZUL) Y LOS CORTES REALIZADOS SOBRE EL TERRENO (EN ROJO). PARA UN CONTROL CORRECTO DE LA MARCHA DEL TRABAJO DE CAMPO EL CONSULTOR DEBERA ENVIAR ENTRE LOS DIAS 1 al 7 y 15 al 22 DE CADA MES ESTAS HOJAS AL INSTITUTO GEOLOGICO Y MINERO DE ESPAÑA, DIVISION DE GEOLOGIA. C/ RIOS ROSAS, 23 - MADRID - 3.

Recibido I.G.M.E. el ... Enviado el ... 15-11-75
 El Supervisor El Consultor
 19-JUNIO-75
 [Signature] [Signature]

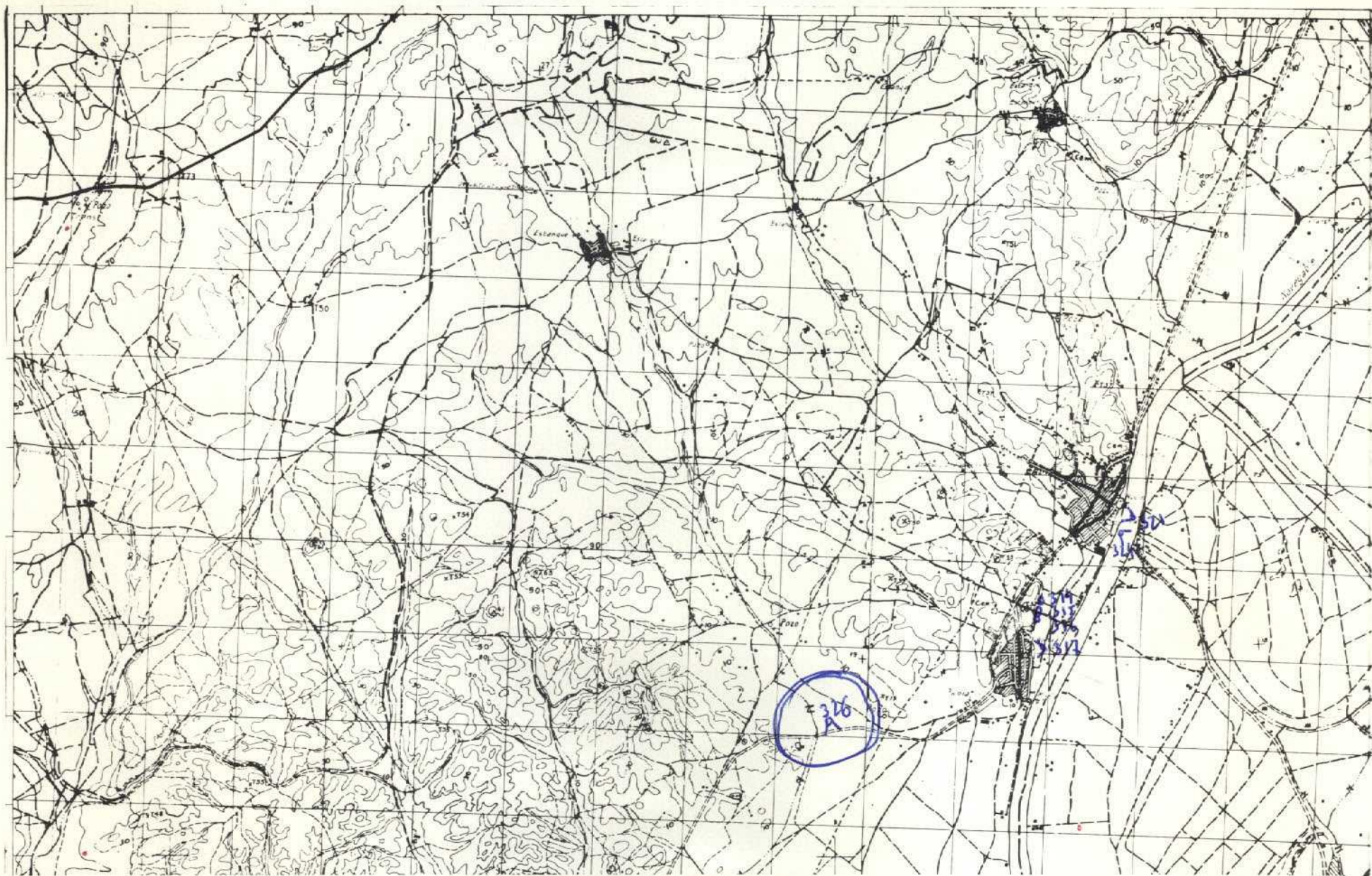

NUMERO DE LA HOJA 124 CUADRANTE

1	2
3	4

DATOS A RELLENAR POR EL IGME		DATOS A RELLENAR POR EL IGME		DATOS A RELLENAR POR EL IGME			
Nº de la hoja 1:50.000	Nº del documento	CONSULTOR	ESPECIAL QUE REALIZA ESTACIONES	Recibido	Ref. Control	Perforado	Verificado
12414		ADTT			501		

NUMERO DE LA ESTACION	DATOS A RELLENAR POR EL CONSULTOR											
	Fotografía	Petro. l.y.M.	Macrop.	Microp.	Sedimen.	Rayos X	Espectro masas	C 14	Análisis químico	Térmico	Microso	Otros análisis
314												
315												
316												
317												
321												
324												
326												

NUMERO DE LA ESTACION	DATOS A RELLENAR POR EL CONSULTOR											
	Fotografía	Petro. l.y.M.	Macrop.	Microp.	Sedimen.	Rayos X	Espectro masas	C 14	Análisis químico	Térmico	Microso	Otros análisis
314												
315												
316												
317												
321												
324												
326												

EL CONSULTOR DEBERA MARCAR SOBRE EL MAPA LAS ESTACIONES CON SU NUMERO DE REFERENCIA (EN AZUL) Y LOS CORTES REALIZADOS SOBRE EL TERRENO (EN ROJO). PARA UN CONTROL CORRECTO DE LA MARCHA DEL TRABAJO DE CAMPO EL CONSULTOR DEBERA ENVIAR ENTRE LOS DIAS 1 al 7 y 15 al 22 DE CADA MES ESTAS HOJAS AL INSTITUTO GEOLOGICO Y MINERO DE ESPAÑA, DIVISION DE GEOLOGIA. CI RIOS ROSAS, 23 - MADRID - 3.

Recibido I.G.M.E. el 13-II-76
 El Supervisor M200-76. *Centin*
 Enviado el 13-II-76
 El Consultor *[Signature]*

501

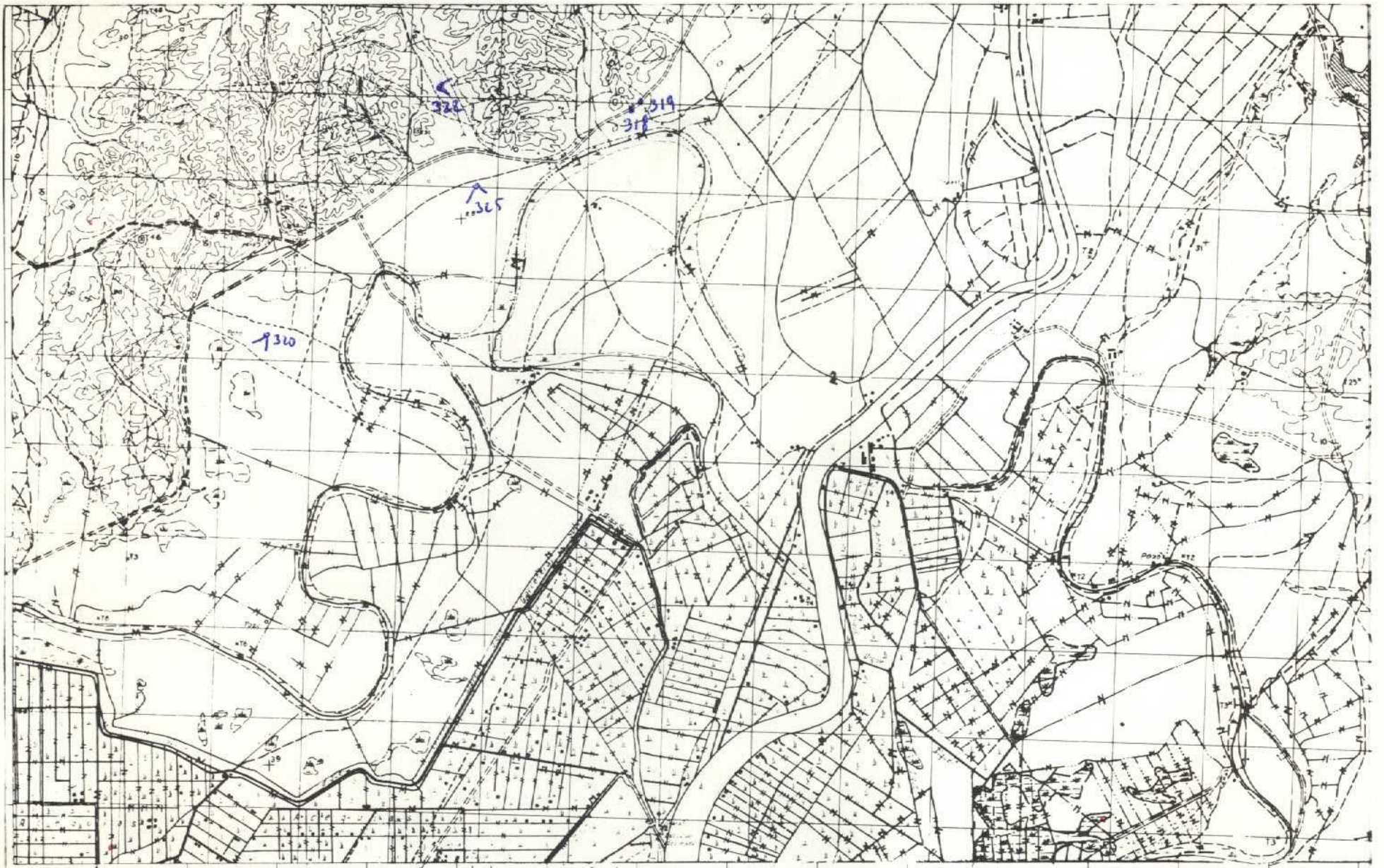

NUMERO DE LA HOJA 1241 CUADRANTE

4	1
7	2

DATOS A RELLENAR POR EL IGME			DATOS A RELLENAR POR EL CONSULTOR		DATOS A RELLENAR POR EL IGME			
Nº de la hoja 1:50.000	Cuadrante	Nº del documento	CONSULTOR	ESPECIAL QUE REALIZA LA ESTACIÓN	Recibido	Ref. Control	Perforado	Verificado
12413			ADT7			502		

502

DATOS A RELLENAR POR EL CONSULTOR											
NUMERO DE LA ESTACION	Fotografía	MUESTRAS									
		Petro. LyM	Macrop.	Micropal.	Sedimen.	Rayos X	Espectro. masas	C 14	Análisis químico	Término diferenc.	Micross.
318	/										
319	/										
320	/										
321	/										
322	/										

DATOS A RELLENAR POR EL CONSULTOR											
NUMERO DE LA ESTACION	Fotografía	MUESTRAS									
		Petro. LyM	Macrop.	Micropal.	Sedimen.	Rayos X	Espectro. masas	C 14	Análisis químico	Término diferenc.	Micross.

EL CONSULTOR.— DEBERÁ MARCAR SOBRE EL MAPA: LAS ESTACIONES CON SU NUMERO DE REFERENCIA (EN AZUL) Y LOS CORTES REALIZADOS SOBRE EL TERRENO (EN ROJO). PARA UN CONTROL CORRECTO DE LA MARCHA DEL TRABAJO DE CAMPO EL CONSULTOR DEBERÁ ENVIAR ENTRE LOS DIAS 1 al 7 y 15 al 22 DE CADA MES ESTAS HOJAS AL INSTITUTO GEOLOGICO Y MINERO DE ESPAÑA, DIVISION DE GEOLOGIA, C/ RIOS ROSAS, 23 — MADRID — 3.

Recibido I.G.M.E. el Enviado el 13-II-76
 El Supervisor *Hang-76* El Consultor *[Signature]*

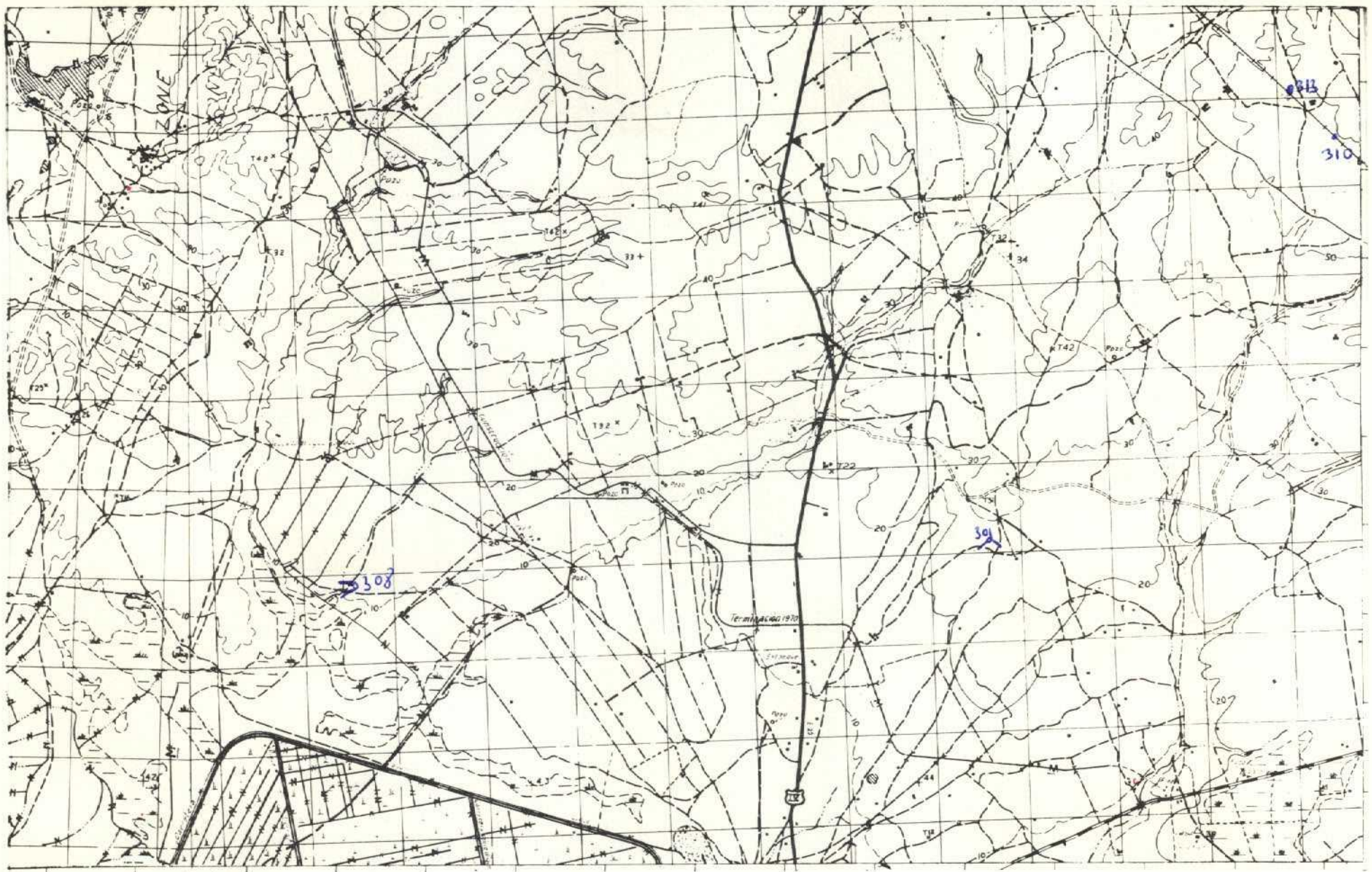

NUMERO DE LA HOJA 1241 CUADRANTE

4	1
3	7

DATOS A RELLENAR POR EL IGME		DATOS A RELLENAR POR EL IGME		DATOS A RELLENAR POR EL IGME			
Nº de la hoja 1:50.000	Cuadrante	Nº del documento	CONSULTOR	Recibido	Ref. Control	Perforado	Verificado
12412			ADTT		503		

DATOS A RELLENAR POR EL CONSULTOR											
NUMERO DE LA ESTACION	MUESTRAS										
	Fotografía	Petro LyM	Macrop.	Micropal.	Sedimen.	Rayos X	Espectro masas	C 14	Análisis químico	Térmico diferencial.	Microso
301	/										
308	/										
310	/										
313	/										

DATOS A RELLENAR POR EL CONSULTOR											
NUMERO DE LA ESTACION	MUESTRAS										
	Fotografía	Petro LyM	Macrop.	Micropal.	Sedimen.	Rayos X	Espectro masas	C 14	Análisis químico	Térmico diferencial.	Microso

EL CONSULTOR DEBERA MARCAR SOBRE EL MAPA LAS ESTACIONES CON SU NUMERO DE REFERENCIA (EN AZUL) Y LOS CORTES REALIZADOS SOBRE EL TERRENO (EN ROJO). PARA UN CONTROL CORRECTO DE LA MARCHA DEL TRABAJO DE CAMPO EL CONSULTOR DEBERA ENVIAR ENTRE LOS DIAS 1 al 7 y 15 al 22 DE CADA MES ESTAS HOJAS AL INSTITUTO GEOLOGICO Y MINERO DE ESPAÑA. DIVISION DE GEOLOGIA. C/ RIOS ROSAS, 23 - MADRID - 3.

Recibido I.G.M.E. el 14-11-76 Enviado el 13-11-76
 El Supervisor Morzo, 76 El Consultor
[Handwritten signature]

503

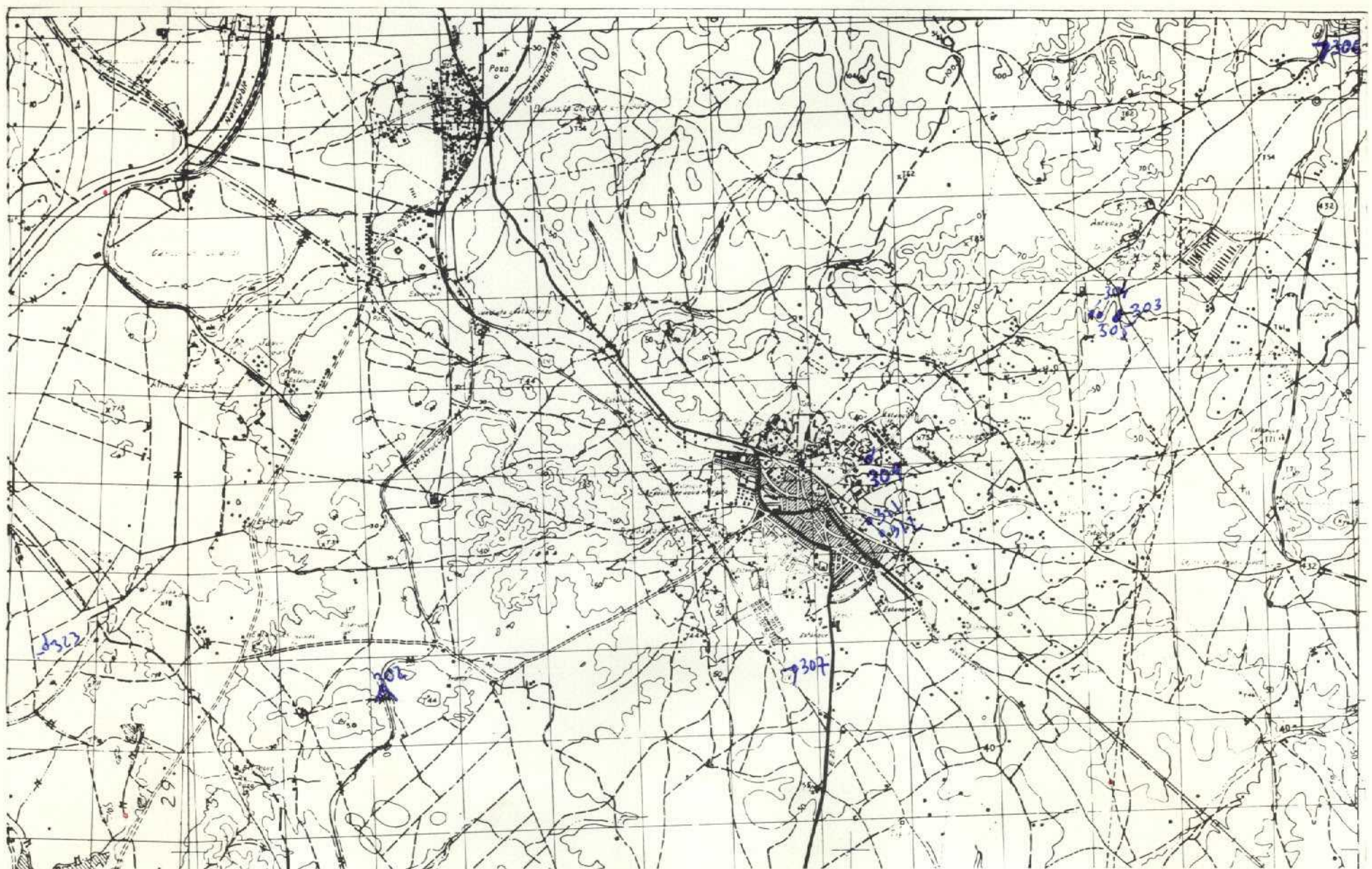

NUMERO DE LA HOJA 1241 CUADRANTE



DATOS A RELLENAR POR EL IGME		DATOS A RELLENAR POR EL CONSULTOR		DATOS A RELLENAR POR EL IGME			
Nº de la hoja 1:50.000	Nº del documento	CONSULTOR	ESPECIAL QUE REALIZA LA ESTADIA	Recibido	Ref. Control	Perforado	Verificado
12411		A	DIT		504		

DATOS A RELLENAR POR EL CONSULTOR		DATOS A RELLENAR POR EL CONSULTOR												
NUMERO DE LA ESTACION	MUESTRAS													
	Fotografía	Petro l y M	Macrop.	Micropal.	Sedimen.	Rayos X	Espectro masas	C 14	Análisis químico	Termico diferen.	Microsc.	Otros análisis		
302	/													
303	/													
304	/													
305	/													
306	/													
307	/													
309	/													
311	/													
312	/													
323	/													

DATOS A RELLENAR POR EL CONSULTOR		DATOS A RELLENAR POR EL CONSULTOR												
NUMERO DE LA ESTACION	MUESTRAS													
	Fotografía	Petro l y M	Macrop.	Micropal.	Sedimen.	Rayos X	Espectro masas	C 14	Análisis químico	Termico diferen.	Microsc.	Otros análisis		

EL CONSULTOR - DEBERA MARCAR SOBRE EL MAPA LAS ESTACIONES CON SU NUMERO DE REFERENCIA (EN AZUL) Y LOS CORTES REALIZADOS SOBRE EL TERRENO (EN ROJO). PARA UN CONTROL CORRECTO DE LA MARCHA DEL TRABAJO DE CAMPO EL CONSULTOR DEBERA ENVIAR ENTRE LOS DIAS 1 al 7 y 15 al 22 DE CADA MES ESTAS HOJAS AL INSTITUTO GEOLOGICO Y MINERO DE ESPAÑA, DIVISION DE GEOLOGIA. C/ RIOS ROSAS, 23 - MADRID - 3.

Recibido I.G.M.E. el Enviado el 13-II-76
El Supervisor *Marzo-76* El Consultor

Quintan *ant d...*

504